

Ö f f e n t l i c h e B e k a n n t m a c h u n g

über Widmung einer Teilfläche auf dem Grundstück Flst.-Nr. 472 im Gebiet „Braike“ der Gemarkung Bissingen als öffentlicher Feldweg

Die Gemeinde Bissingen a.d.T. widmet als Straßenbaubehörde nach § 50 Abs. 3 Nr. 3 Straßengesetz Baden-Württemberg (StrG) i.d.F. vom 11.05.1992 (GBl. S. 330), zuletzt geändert durch Gesetz vom 12.11.2020 (GBl. S. 1039), die Teilfläche des Grundstücks Flst.-Nr. 472 mit einer Fläche von ca. 43 m² an der Seestraße im Gebiet „Braike“ der Gemarkung Bissingen (vgl. Lageplan vom 21.01.2021) abzweigend von der Seestraße in Richtung Westen nach § 5 Abs. 1 StrG als öffentlichen Feldweg nach § 3 Abs. 2 Nr. 4 a StrG.

Gemeinde: Bissingen an der Teck
Gemarkung: Bissingen

Lageplan

Teileinziehung des
Feldweges im Gebiet
„Braike“

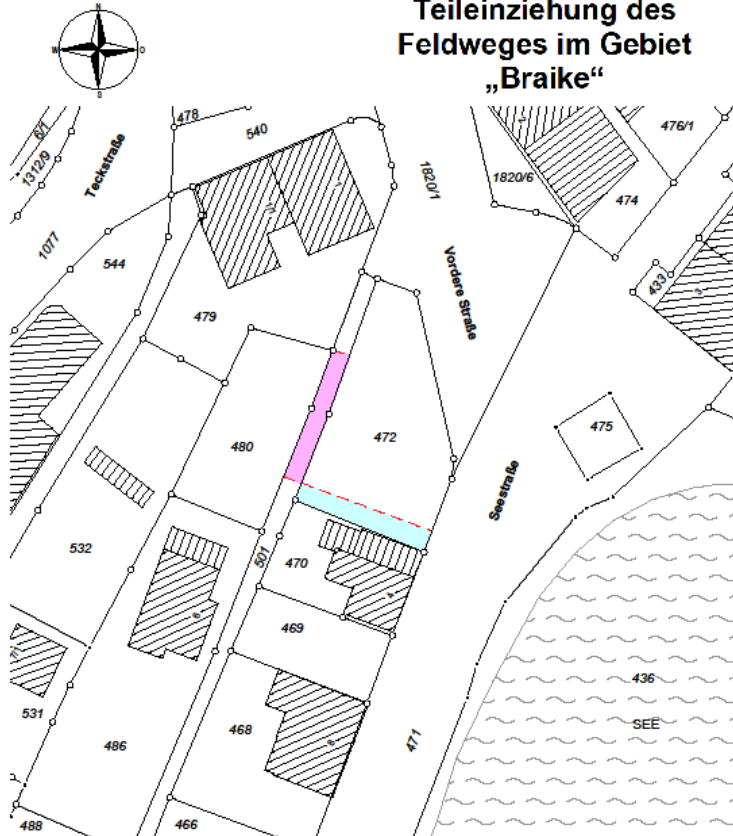

zukünftige Anbindung

Teileinziehung Feldweg

unmaßstäblich

bearbeiter: Kold

Von der Größe her ist die Anlage für Planungszwecke

Nürtingen, 21.01.2021



MELBER & METZGER

VERMESSUNG · PLANUNG · GEOINFORMATION

Schlesierstraße 84 • 72622 Nürtingen

FON +49 (0) 7022 505 38-0 • FAX -50

ingenieur@melber-metzger.de

Ehemals Ingenieurbüro Kuhn

Rechtsbehelfsbelehrung:

Gegen diese Widmungsverfügung kann Widerspruch erhoben werden. Dieser ist innerhalb eines Monats nach der öffentlichen Bekanntmachung bei der Gemeinde Bissingen, Vordere Straße 45, 73266 Bissingen an der Teck, schriftlich oder mündlich zur Niederschrift einzulegen. Diese Frist ist auch durch Einlegung des Widerspruchs beim Landratsamt Esslingen, Pulverwiesen 11, 73728 Esslingen am Neckar, gewahrt.

Bissingen, den 03.08.2021

Gez.

Marcel Musolf
Bürgermeister